

scuola dell'infanzia "MARIA IMMACOLATA"



ADEMPIMENTI RELATIVI ALL'ART 5 DEL DL 73 DEL 2021

La scuola dell'infanzia Parrocchiale Maria Immacolata,
codice meccanografico FO1A036007

è organizzata in n. 3 sezioni di scuola dell'infanzia e una sezione primavera e un piccolo gruppo educativo e un ufficio di segreteria

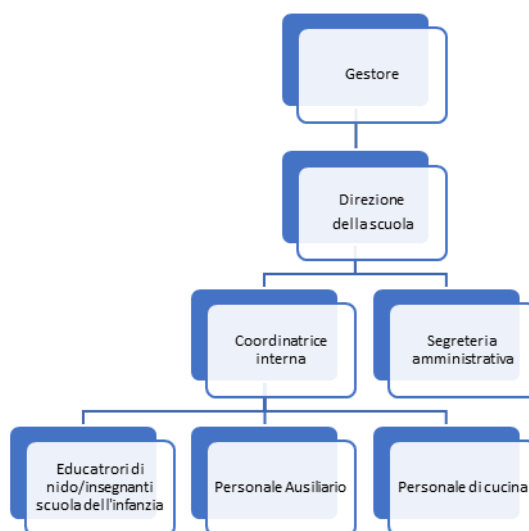

Nell'anno scolastico 2019/2020 ha avuto in essere n. 3 contratti di collaborazione con specifico riferimento all'attività scolastica

Collaboratori didattici	Ambito di competenza	Compensi erogati per l'anno scolastico 2019/2020
Dott.ssa V. Galbucci	Psicomotricità funzionale	1174 €
Dott.ssa H. Stubberfield	Didattica della lingua inglese	757,50€
Dott.ssa N. Bettini	Musicoterapista	1429 €

I relativi curricula sono visionabili sul nostro sito, a seguito di liberatoria in conformità alle previsioni in materia di riservatezza dei dati personali, tranne che per quei collaboratori che non hanno autorizzato il trattamento dei loro dati per questa finalità.



SCUOLA dell'infanzia "MARIA IMMACOLATA"



Il costo annuale di tutto il personale della scuola dell'infanzia Maria Immacolata (comprensivo anche del personale relativo al Piccolo Gruppo Educativo e alla Sezione Primavera), tratto dai dati del Bilancio dell'anno solare 2020.

Costo del personale	Anno di riferimento
343519,05€	Anno solare 2020

Di seguito sono visionabili i dati relativi alla dotazione organica della scuola dell'infanzia Parrocchiale Maria Immacolata (comprensivi della dotazione organica del Piccolo Gruppo educativo e della Sezione Primavera) riferiti all'anno scolastico 2019/2020.

Personale	Tempo indeterminato	Tempo determinato	di cui F	Totale
Personale docente	8		7	8
-Di cui Personale di Sostegno	1		0	
Educatori di nido	4	2	6	6
Personale ausiliario	2		2	2
Personale di cucina	2		2	2
Personale segreteria amministrativa		1	0	1
Totale	16	3	17	19

Tassi di assenza di tutto il personale per l'anno scolastico 2019/2020

Ore lavorabili	Ore di assenza	Percentuale
11643,67	1598,25	13,72 %

Le ore lavorabili e di assenza e la relativa percentuale sono state calcolate dal 1 Settembre 2019 al 21 Febbraio 2020, poiché dal 24 Febbraio 2021 i servizi educativi e le scuole dell'infanzia hanno sospeso la frequenza, prima con provvedimenti regionali e poi nazionali a causa dell'emergenza sanitaria causata dalla pandemia da Sars-Covid 19.



Scuola dell'infanzia "Maria Immacolata"



Le ore lavorabili e le ore di assenza sono stati calcolati per tutto il personale scolastico, sia della scuola dell'infanzia, sia della sezione primavera e del piccolo gruppo educativo.

Le ore di assenza sono riferibili a giornate di chiusura della scuola, maternità, congedo parentale, malattia, permessi di varia natura (retribuiti/non retribuiti/ studio) di tutto il personale scolastico nel periodo di riferimento.

Di seguito si pubblica il bilancio consuntivo riferito all'anno solare 2020. La normativa a cui è sottoposta la gestione della scuola non prevede l'approvazione del Bilancio Preventivo.



scuola dell'infanzia "MARIA IMMACOLATA"



DITTA: 1021 SC.MATERNA S.MARIA IMMACOLATA					SITUAZIONE CONTABILE AL 31/12/2020		PAGINA 1	
RIEPILOGO DEI RICAVI					COSTI		RICAVI	
conto	denominazione	periodo	progressivo	%inc.	%n.imp.			
91/0005	RETTE SCUOLA MATERNA	179.908,15	179.908,15	37,021				179.908,15
91/0009	RETTE NIDO	27.290,00	27.290,00	5,616				27.290,00
91/0010	RETTE SEZIONE PRIMAVERA	65.743,50	65.743,50	13,529				65.743,50
91/0020	CONTRIBUTI PROVVEDITORATO	54.900,12	54.900,12	11,297				54.900,12
91/0021	CONTRIBUTI DA PRIVATI	26.512,44	26.512,44	5,456				26.512,44
91/0022	ALTRI CONTRIBUTI PUBBLICI	129.249,22	129.249,22	26,597				129.249,22
93/0005	INTERESSI ATTIVI BANCARI	0,90	0,90	0,000				0,90
93/0015	INTERESSI ATTIVI SU TITOLI	239,11	239,11	0,049				239,11
95/0006	CONTRIBUTI GSE SCAMBIO POSTO	485,38	485,38	0,100				485,38
95/0010	SOPRAVVIVENENZE ATTIVE	1.632,48	1.632,48	0,336				1.632,48
TOTALI		485.961,30	485.961,30	100,001				485.961,30
RIEPILOGO DEI COSTI								
conto	denominazione	periodo	progressivo	%inc.	%n.detr.			
63/0025	MATERIALI DI CONSUMO	34,49	34,49	0,008				34,49
65/0080	ATTREZZATURA VARIA E MINUTA	3.769,21	3.769,21	0,850				3.769,21
65/0090	CONSULENZE TECNICHE	1.894,80	1.894,80	0,427				1.894,80
67/0005	STIPENDI E SALARI	260.703,90	260.703,90	58,784				260.703,90
67/0010	CONTRIBUTI E ONERI SOCIALI	54.482,42	54.482,42	12,285				54.482,42
67/0011	CONTRIBUTI INAIL	1.161,25	1.161,25	0,262				1.161,25
67/0013	RIMBORSI SPESE KM	210,00	210,00	0,047				210,00
67/0014	ONERI ACCESSORI PERSONALE	1.490,00	1.490,00	0,336				1.490,00
67/0015	TFR ANNO	25.471,48	25.471,48	5,743				25.471,48
67/0020	COLLABORAZIONI DIDATTICHE	1.602,00	1.602,00	0,361				1.602,00
71/0008	RISCALDAMENTO	5.767,53	5.767,53	1,300				5.767,53
71/0009	SPESE ACQUEDOTTO	1.418,24	1.418,24	0,320				1.418,24
71/0010	ENERGIA ELETTRICA	3.192,27	3.192,27	0,720				3.192,27
71/0011	SPESE ALIMENTARI	30.304,23	30.304,23	6,933				30.304,23
71/0012	DIDATTICA-ANIMAZIONE	3.156,63	3.156,63	0,712				3.156,63
71/0013	LIBRI-RIVISTE	95,28	95,28	0,021				95,28
71/0015	CANONI ASSISTENZA	1.874,90	1.874,90	0,423				1.874,90
71/0020	PREMI DI ASSICURAZIONE	773,00	773,00	0,174				773,00
71/0021	MANUTENZIONI-RIPARAZIONI	4.167,57	4.167,57	0,940				4.167,57
71/0024	TELEFONICHE	752,55	752,55	0,170				752,55
71/0027	PULIZIA-IGIENE	2.842,20	2.842,20	0,641				2.842,20
71/0030	CANCELLERIA-STAMPATI	133,00	133,00	0,030				133,00
71/0035	ONERI LOCAZIONE MACCH.UFFICIO	912,93	912,93	0,206				912,93
71/0036	CANONI INTERNET	156,34	157,98	0,036				157,98
71/0045	QUOTE ASSOCIATIVE	2.250,00	2.250,00	0,507				2.250,00
71/0050	CONTRATTI DI MANUTENZIONE	316,00	316,00	0,071				316,00
71/0055	SPESE PUBBLICITARIE	158,60	158,60	0,036				158,60
71/0056	CORSI AGGIORNAMENTO	306,00	306,00	0,069				306,00
71/0070	CONSULENZE AMMINISTRATIVE	2.791,36	2.791,36	0,629				2.791,36
71/0081	ONERI COVID 2019	1.902,31	1.902,31	0,429				1.902,31
71/0085	SPESE E COSTI NON DETRAIBILI	188,16	188,16	0,042				188,16
71/0190	SPESE VARIE	72,12	72,12	0,016				72,12
71/0197	LICENZE DIRITTI VARI	64,00	64,00	0,014				64,00
73/0010	ONERI BANCARI	220,50	220,50	0,050				220,50
73/0015	INTERESSI PASSIVI SU MUTUI	161,89	161,89	0,037				161,89
75/0030	ALTRE IMPOSTE E TASSE	333,78	333,78	0,075				333,78
77/0010	AMMORT.FABBRICATI E TERR.STRUM.	9.493,05	9.493,05	2,140				9.493,05
77/0020	AMMORT.IMPIANTI E MACCHINARI	4.615,40	4.615,40	1,041				4.615,40
77/0025	AMM.IMPIANTI SPECIFICI	185,36	185,36	0,042				185,36
77/0030	AMMORT. ATTREZZATURE	4.774,45	4.774,45	1,077				4.774,45
77/0035	AMMORTAMENTO ARREDAMENTO	594,75	594,75	0,134				594,75
77/0050	AMMORT.MACCHINE UFF. ELETTR.	2.973,68	2.973,68	0,671				2.973,68
77/0090	AMMORT.BENI VAL.INF.1 MILIONE	413,90	413,90	0,093				413,90
77/0150	AMMORT. ALTRI ONERI PLURIENNALI	719,80	719,80	0,162				719,80
77/0200	AMMORT. NON DEDUCIBILI	46,33	46,33	0,010				46,33
79/0023	IRES	1.730,00	1.730,00	0,390				1.730,00
79/0025	IRAP	2.818,00	2.818,00	0,635				2.818,00
TOTALI		443.495,66	443.497,30	99,999				443.497,30
UTILE FISCALE				8,738				42.464,00

La scuola non è proprietaria dell'immobile.



Scuola dell'infanzia "Maria Immacolata"



Informazioni	Dati	Dati
Generali	Indirizzo	Via Cardinal Massaia 66, Cesena
	Titolo di possesso	Comodato d'uso gratuito
	Proprietario	Parrocchia Maria Immacolata di case Finali
	Scuole presenti	Scuola dell'infanzia parrocchiale Maria Immacolata Codice meccanografico FO1A036007
Spazi	Aule	Sì -3 per la scuola dell'infanzia, 3 per la sezione primavera e piccolo gruppo educativo
	Cucina e dispensa	Sì - 1
	Refettorio	Sì -1
	Giardini	Sì- 3
	Cortili	Sì -4

